

# MAPA DA CIDADANIA DO DIREITO À EDUCAÇÃO – NITERÓI

## REGIÕES DE PENDOTIBA, LESTE E OCEÂNICA

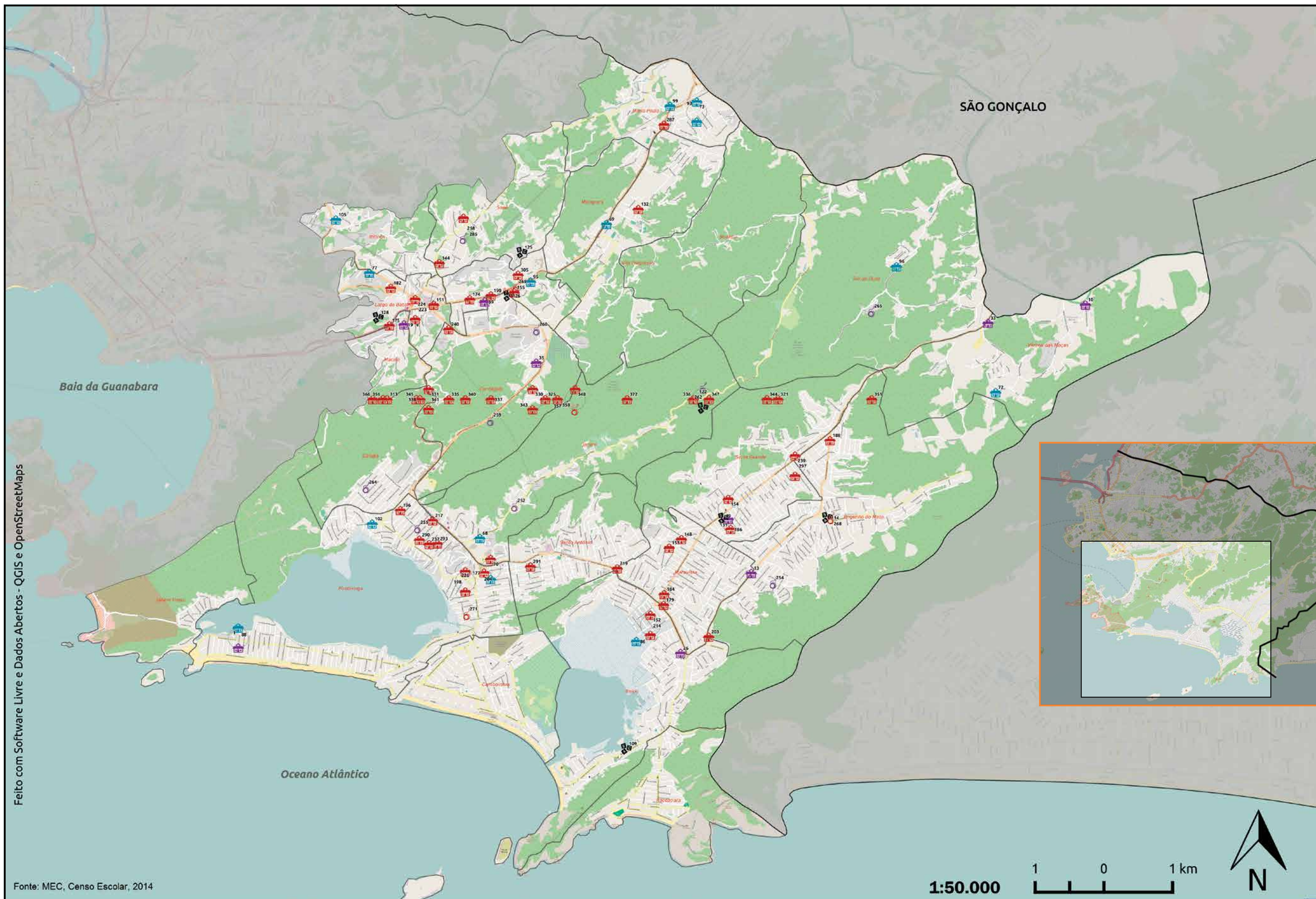

### LEGENDA

#### ESPAÇOS DE EDUCAÇÃO

-  Creche Comunitária - 9
-  Creche Privada - 4
-  Escola Privada - 58
-  Escola Estadual - 9
-  Escola Municipal - 14
-  UMEI - 7

Feito com Software Livre e Dados Abertos - QGIS e OpenStreetMaps

Fonte: MEC, Censo Escolar, 2014



REALIZAÇÃO

**ibase.**  
Instituto Brasileiro de  
Análises Sociais e Econômicas

PARCERIA

**BR PETROBRAS**

GOVERNO FEDERAL  
**BRASIL**  
PÁTRIA EDUCADORA