MAPA DA CIDADANIA DO DIREITO À SAÚDE – **SÃO GONÇALO**

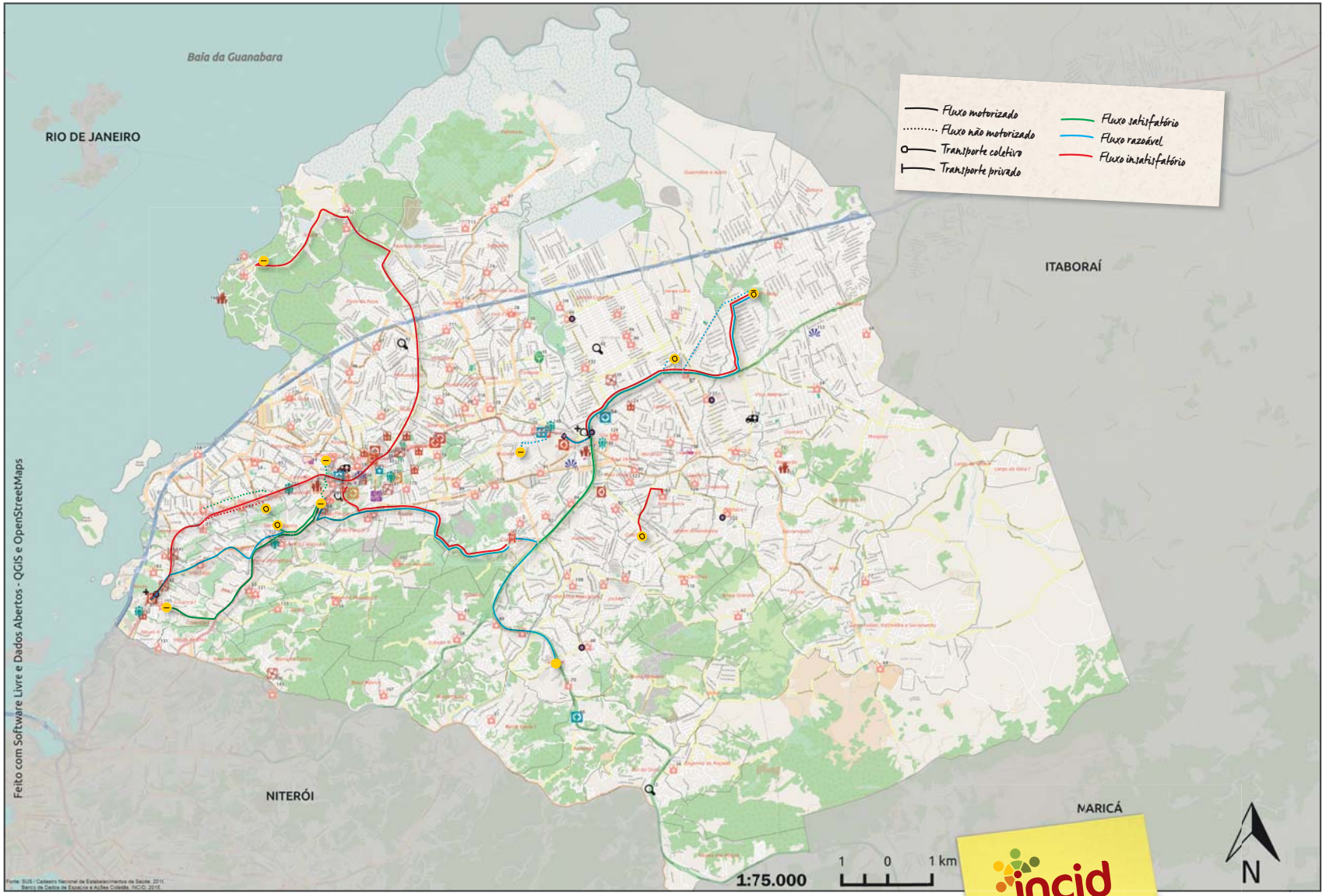

ESPAÇOS DE SAÚDE

- USF/UBS/PSF/NASF/Posto de Saúde – 93
- Centro de Especialidades/Centros Municipais – 8
- Hospital – 4
- CAPS/CAPSI – 1
- Policlínica – 2
- Pronto de Socorro /UPA – 4
- Secretaria Municipal de Saúde – 1
- Outros Equipamentos/Serviços de Saúde – 3
- Vigilância em Saúde – 5
- SAMU/Unidade Móvel – 2

ESPAÇOS DE CIDADANIA ATIVA

- Grupos Identitários – 4
- Grupos Socioambientais – 1
- Grupos Comunitários – 1
- Grupos Socioideológicos – 2
- Partidos Políticos – 1
- ONG/OSCIP/OS – 6
- Associações – 7
- Espaços ou Grupos Religiosos – 3

DEMAIS REGISTROS

- Indica a existência de serviços de assistência especializada à população portadora de HIV/AIDS
- Percepção da rede de Cidadania Ativa em relação aos estabelecimentos de saúde que apresentam situação crítica na infraestrutura

incid
Indicadores da Cidadania

WWW.INCID.ORG.BR
INCID@IBASE.BR

REALIZAÇÃO
ibase. Instituto Brasileiro de Análises Sociais e Econômicas

PARCERIA
PETROBRAS
GOVERNO FEDERAL BRASIL PÁTRIA EDUCADORA